

L'EDUCAZIONE TERAPEUTICA E IL LAVORO DI RETE NELLE MALATTIE ENDOCRINE

ECM

Per il congresso è stato richiesto l'accreditamento AGENAS per le seguenti categorie:

MEDICO delle seguenti discipline: pediatria ospedaliera, pediatria di libera scelta, medicina generale, endocrinologia, diabetologia,

INFERMIERE delle seguenti discipline: pediatria, endocrinologia, diabetologia,

DIETISTA

PSICOLOGO

Con il seguente obiettivo formativo:

Obiettivo formativo n° 3 - Documentazione clinica.

Percorsi clinico-assistenziali diagnostici e riabilitativi, profili di assistenza e profili di cura.

Iscrizioni

Il congresso è a numero chiuso ed è gratuito.

Saranno accettate le prime 100 iscrizioni pervenute alla Segreteria Organizzativa, in ordine cronologico di arrivo, fino ad esaurimento dei posti disponibili.

Data l'articolazione del programma, si invitano i partecipanti al rispetto della puntualità.

Una sessione del convegno sarà dedicata agli **atelier didattici**, per consentire ai partecipanti di condividere riflessioni ed esperienze in linea con i temi affrontati. Ogni partecipante è invitato a iscriversi a uno dei 4 atelier proposti. **La scelta andrà specificata sul modulo di iscrizione del convegno indicando il numero dell'atelier.**

Saranno accolte le opzioni per i laboratori fino al numero massimo previsto per ciascuno di essi (25 partecipanti).

È quindi opportuno segnalare una seconda opzione per un altro laboratorio.

Al termine dei lavori, i conduttori riporteranno in plenaria attività svolte, esperienze e testimonianze dei partecipanti per favorire una condivisione di quanto appreso.

Si prega di accertarsi sull'avvenuta iscrizione al corso contattando la Segreteria Organizzativa Intercontact allo 0721 26773 - Referente Francesca Gallinari.

È possibile scaricare la scheda di iscrizione dal sito

www.intercontact.it

Ringraziamenti

Il congresso è reso possibile grazie al contributo non condizionante di:

Bayer Healthcare - Eli Lilly

LifeScan - Medtronic

Merk Serono - Novonordisk

Roche Diabetes Care - Sanofi Aventis

Theras Lifetech - Ypsomed

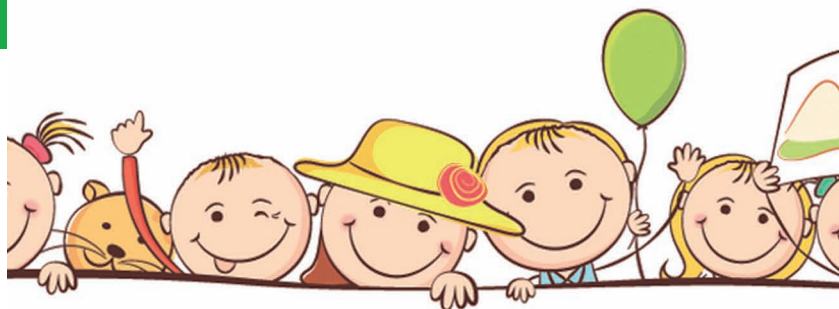

L'educazione terapeutica e il lavoro di rete nelle malattie endocrine

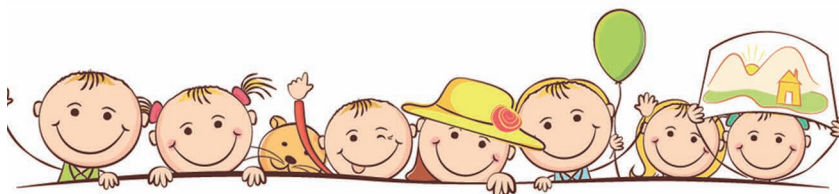

GEM, Giornate di Endocrinologia Pediatrica nelle Marche

Sabato, 14 maggio 2016
Abbadia di Fiastra, Tolentino (MC)

L'EDUCAZIONE TERAPEUTICA E IL LAVORO DI RETE NELLE MALATTIE ENDOCRINE

PATROCINIO RICHIESTO A:

Regione Marche
Azienda Ospedaliera Ospedali Riuniti di Ancona
SIEDP - Società Italiana Endocrinologia e Diabetologia Pediatrica

PROGRAMMA

08.30 Registrazione partecipanti e saluto delle Autorità
Anna Maria Nardiello, Ufficio Scolastico Regionale
Fabrizio Volpini, Presidente IV Commissione Sanità

Sessione 1: IL BAMBINO CON DIABETE

Moderatore: *Natalia Piana* (Perugia)

09.00 Il bisogno assistenziale nel bambino con diabete
Carlo Baldelli (Presidente AFAID Marche)
Giovanni Lamenza (Presidente Nazionale AGD Italia)

09.20 Diabete e scuola
Sonia Toni (Firenze)

09.40 Il progetto scuola e diabete nelle Marche
Milena Fiore (Associazione Patronesse Salesi)
Maria Cristina Alessandrelli e *Manuela Pagnini* (Ancona)

10.00 Gestione della terapia insulinica a scuola:
testimonianza di una esperienza vissuta
Catia Tallevi (insegnante Scuola Infanzia Istituto comprensivo
Marco Polo, Lucrezia, PU)
Francesco Savore (Dirigente Scolastico Istituto Comprensivo
di Corinaldo, AN)
Anna Maria Frati (insegnante Scuola Primaria, Corinaldo, AN)

10.20 Intervento con gruppo di genitori:
percorso BEM (Body Emotional Map)
Barbara Predieri (Modena)

10.40 ATELIER DIDATTICI

Presentazione del lavoro: *Valentino Cherubini*

1° Atelier

Sistemi di rete: il bambino al centro tra famiglia, scuola, associazioni, sistema sanitario

Tutor: *Maria Cristina Alessandrelli*

2° Atelier

Vivere e prendersi cura della malattia cronica

Tutor: *Valentino Cherubini*

3° Atelier

L'educazione terapeutica nella malattia cronica

Tutor: *Natalia Piana*

4° Atelier

Come migliorare la qualità della vita di una persona con malattia endocrina

Tutor: *Manuela Pagnini*

12.30 Discussione in plenaria sugli obiettivi raggiunti durante le sessioni di lavoro a gruppi

13.15 Colazione di lavoro

Sessione 2: IL BAMBINO CON MALATTIE ENDOCRINE RARE

Moderatore: *Valentino Cherubini*

14.30 Il bisogno assistenziale nel bambino affetto da Sindrome di Prader Willi
Morena Maori - Presidente Sezione Marche Associazione per l'aiuto ai Soggetti Prader-Willi ed alle loro Famiglie

15.00 La Sindrome di Prader Willi in un sistema di gestione a rete
Centro Regionale - Territorio
Antonio Crinò (Roma)

15.30 Il bisogno assistenziale nel bambino affetto da Sindrome di Turner
Cinzia Sacchetti
Presidente Nazionale AFaDOC
Associazione Famiglie di soggetti con Deficit dell'Ormone della Crescita

16.00 La Sindrome di Turner in un sistema di gestione a rete
Centro Regionale - Territorio
Maurizio Del Vecchio (Bari)

16.30 Discussione

17.00 Chiusura dei lavori congressuali e consegna dei questionari ECM

INFORMAZIONI

Segreteria Scientifica

Dottor *Valentino Cherubini*
Direttore SOD Diabetologia Pediatrica
Azienda Ospedaliero-Universitaria
Ospedali Riuniti "Umberto I-GM Lancisi-G Salesi"
Presidio "G. Salesi" via Corridoni, 11 - 60123 Ancona

Provider ECM e Segreteria Organizzativa

Intercontact Srl

Via Zongo, 45 - 61121 Pesaro
Referente: Francesca Gallinari
Tel. 0721 26773; Fax 0721 1633004
f.gallinari@intercontact.it; www.intercontact.it

Sede del congresso

Abbadia di Fiastra Fondazione Giustiniani Bandini - Tolentino (MC)

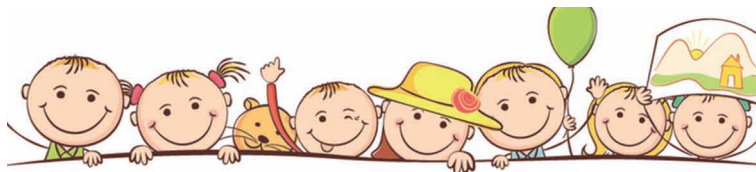

L'educazione terapeutica e il lavoro di rete nelle malattie endocrine

GEM,
Giornate di Endocrinologia Pediatrica
nelle Marche

Sabato, 14 maggio 2016
Abbadia di Fiastra, Tolentino (MC)

Scheda di Iscrizione **entro il 4 maggio 2016**

da inviare alla Segreteria Organizzativa: **Intercontact**
61121 Pesaro (PU) - Via Zongo, 45 - Tel. 0721_26773 - Fax 0721_1633004
Referente: Francesca Gallinari - f.gallinari@intercontact.it - www.intercontact.it

(Si prega di compilare in stampatello e a chiare lettere)

Dati del Congressista:

***Nome Cognome**

***Qualifica/Disciplina**

Ente/Istituto

Indirizzo

Cap Città

Telefono ***Cellulare**

***Indirizzo mail**

Desidero partecipare all'atelier didattico n.

e in seconda opzione n.

Autorizzo il trattamento dei dati.

....., li 2016

.....
(firma)

***I dati in neretto sono da considerarsi
obbligatori per la formalizzazione dell'iscrizione**

Autorizzo il trattamento dei dati.
Il trattamento dei dati personali viene svolto nel rispetto di
quanto stabilito dal D.lgs. n. 196 del 30/06/2003.